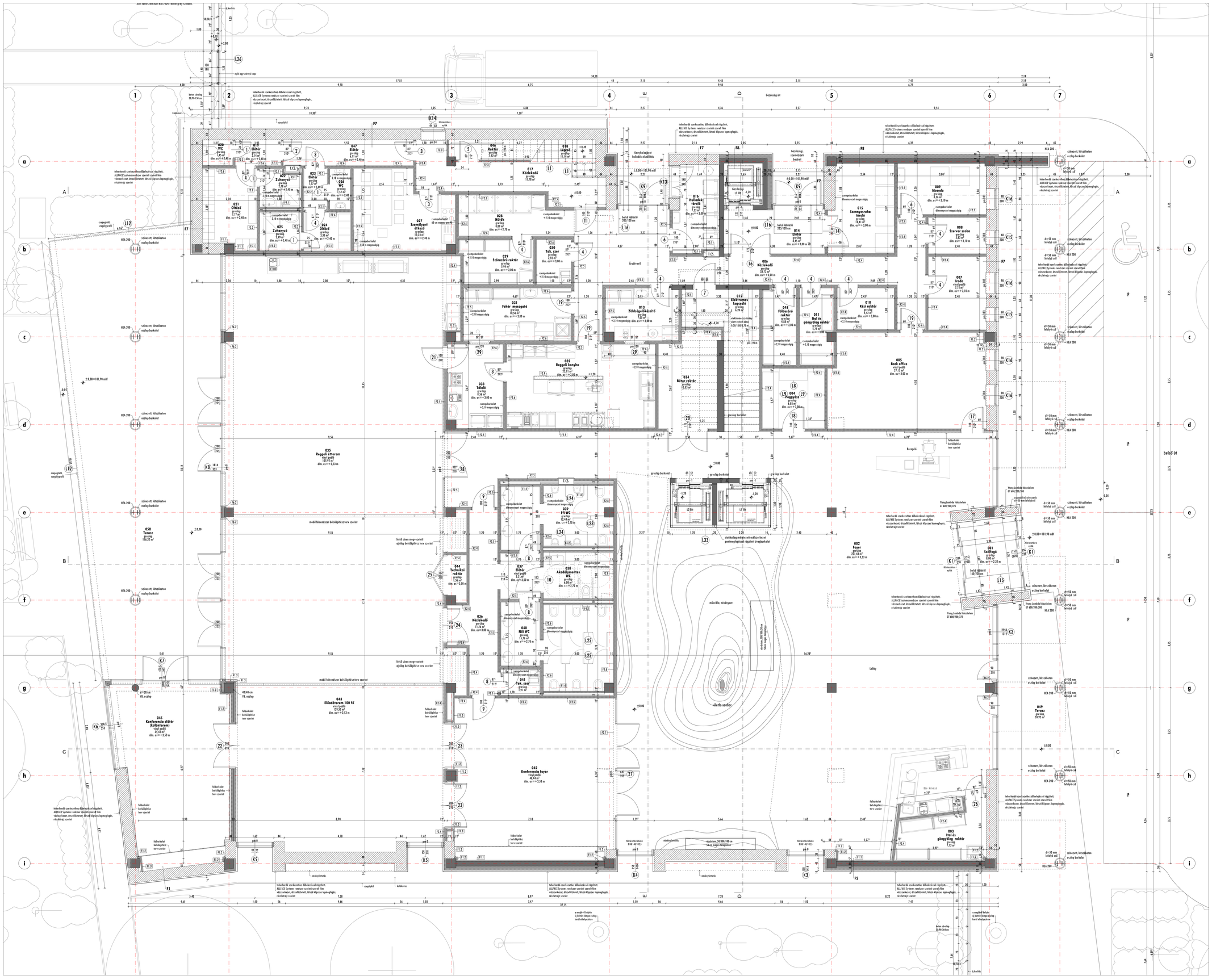

Megjegyzés:
- ±0,00 = 101,90 mBf az épület főbejárat előtti járda szintje.
- A tehermentő szerkezetek mérete, anyagminősége, geometriája a statikai tervek szerint készül.
- Az épületgépészeti rendszerek, berendezések, nyomvonalak, áttörések az épületgépészeti tervek szerint készül.
- Az épületvillamossági rendszerek, berendezések, nyomvonalak, áttörések az épületvillamossági tervek szerint készül.
- A már elkészült szerkezetek méreteit a kapcsolódó szerkezetek építése során a helyszínen ellenőrizni kell.
- Az épület különböző szerkezeti elemeinek összeépítésére, kapcsolatának kialakítására az építészeti tervek, konzorpadok, műszaki leírások, költségvetési kiírások együttesen adnak iránymutatást.
- Az építés során az egyes szakágak terveit együtt kell kezelni.
- A tervdokumentáció elemei egymást kiegészítik.
- Az egyes anyagokat, szerkezeteket a rendszer szerinti kiegészítő elemekkel a szükséges technológiai rendben alkalmazva kell beépíteni.
- Bármiennemű eltérés esetén a tervezők véleményét kell kérni.
- A szobák, közlekedők, lobby és közösségi terek belső burkolatai, dísznyílászárói, beépített berendezései, mobiliái a belsőépítészeti tervek szerint készülnek.

Anyagjelölés:

- VB. szerkezet
- Felszerelt szerkezet
- Műszigetelés
- Fa anyagú szerkezet
- Betonszerkezet
- Kavicságy
- Feltöltés

Gav-Art Stúdió Kft.
4400 Nyíregyháza Szabadság tér 12/a. I/10
T:42/402600;F:42/504885;M:30/9787244
E-mail: gavart@gavart.hu; www.gavart.hu

"A Modern Városok Program" keretében megvalósítandó "Pangea Ökocentrum" (Sóstói többfunkciós oktatási központ) Nyíregyháza-Sóstófürdő, Állatpark Blaha Lujza sétány hrsz.:15010/5

Építtető:
Nyíregyháza Megyei Jogú Város Önkormányzata
4400 Nyíregyháza, Kossuth tér 1. sz.

Építési kivitelezési tervdokumentáció

146/2016 KT

Felelős építésztervező:
Gyuris Annamária
É/T-15-0041

Földszint alaprajza
M = 1:50

2017. február hó

E-2

Ez a tervlap a tervező szellemi terméke és tulajdona, szerzői jog védi (szerzői jogról szóló 1999 évi LXXVI tv.). Kizárólagos jog fennállása. A tervlap bármilyen formában történő másolása, sokszorosítása, közreadása,közzététele csak a tervező írásbeli hozzájárulásával lehetséges!